



- Grundstücksgrenze Projekt
- Abstandflächen
- Gebäude Bestand
- Gebäude Neu
- Abbruch
- Verkehrsflächen
- Half Zu- und Abfahrts/ Stellpl.
- Grünfläche

Legende

**TEILABBRUCH UND WIEDERAUFBAU UMKLEIDEN  
SPORTANLAGE JAHNSTRASSE 2, 88267 VOGT**

Bauvorhaben	
LAGEPLAN ZEICHN. TEIL	2313 - 1
Planinhalt	Plan-Nr.
GENEHMIGUNGSPLANUNG	1:500
Planungsstufe	Maßstab
	04.09.2024
	Datum
	DIN A2
	Format

Gemeinde Vogt  
Kirchstraße 11  
88267 Vogt

Bauherr

Architektur\_Elison  
Dipl.Ing. Sylvia Ellison-Keib AKBW  
Riedisser-Ring 12  
88353 Kisllegg

Planer



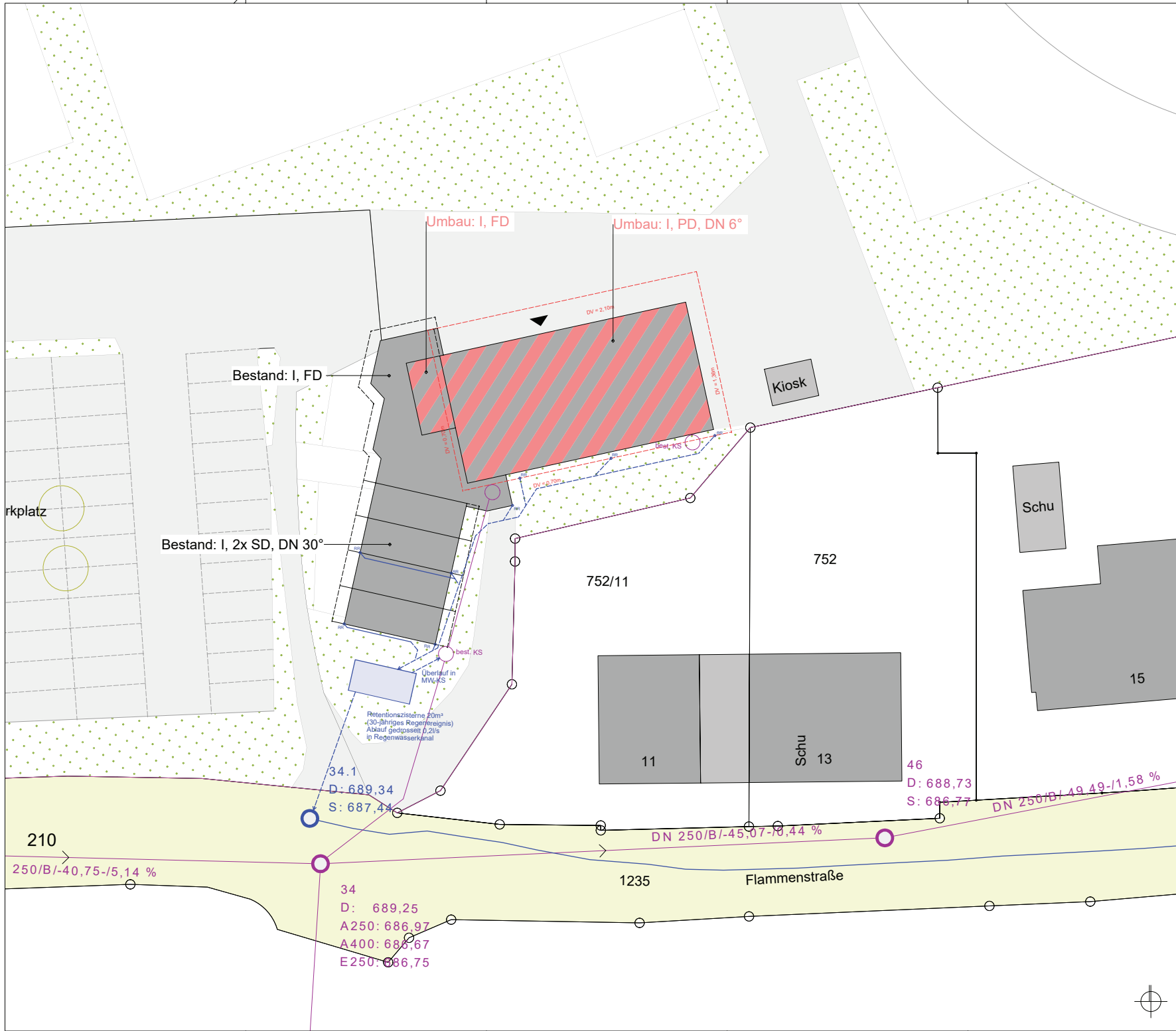

rkplatz

Bestand: I, 2x SD, DN 30°

Bestand: I, FD

Umbau: I, FD

Umbau: I, PD, DN 6°

Kiosk

Schu

15

752/11

752

11

Schu

13

46

210

1235

Flammenstraße

34  
D: 689,25  
A250: 686,97  
A400: 686,67  
E250: 686,75

34.1  
D: 689,34  
S: 687,44

Überlauf in MWKS

Retentionszisterne 20m³  
(30-jähriges Regenereignis)  
Ablauf gedrosselt 0,2l/s  
in Regenwasserkanal

best. KS

DN = 2,10m

DN = 1,30m

DN = 0,70m

Überl. KS

250/B/-40,75/-5,14 %

DN 250/B/-45,07/-0,44 %

DN 250/B/-49,49/-1,58 %

- Grundstücksgrenze Projekt
  - Gebäude Neu
  - Gebäude Bestand
  - Abbruch
  - Grünfläche
  - Hoff Zu- und Abfahrten Stetpl.
  - Regenwasser Bestand
  - Regenwasser geplant
  - Mischwasser Bestand
- Legende

TEILABBRUCH UND WIEDERAUFBAU UMKLEIDEN  
SPORTANLAGE JAHNSTRASSE 2, 88267 VOGT

Bauvorhaben	2313 - 2
DARSTELLUNG DER GRUNDSTÜCKSENTWÄSSERUNG	Plan-Nr.
Planinhalt	1:200
	Maßstab
GENEHMIGUNGSPLANUNG	04.09.2024
Planungsstufe	Datum
	DIN A2
	Format

Gemeinde Vogt  
Kirchstraße 11  
88267 Vogt

Bauherr

Architektur\_Elison  
Dipl.Ing. Sylvia Ellison-Keib AKBW  
Riedisser-Ring 12  
88353 Kisllegg

Planner



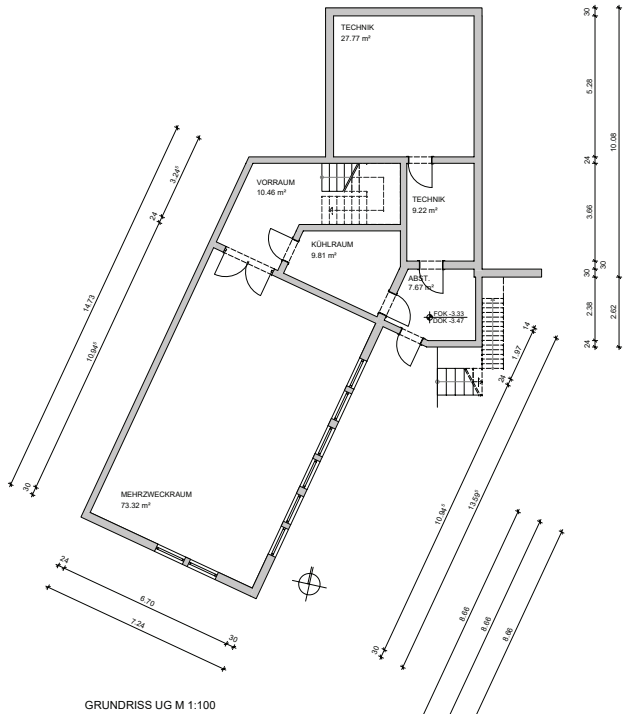
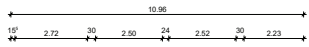

GRUNDRISS UG M 1:100

NUTZFLÄCHE EG NEU  
153.82 m²  
NUTZFLÄCHE EG BESTAND (DACH NEU)  
24.28 m²  
NUTZFLÄCHE EG BESTAND  
126.01 m²

GRUNDRISS EG M 1:100

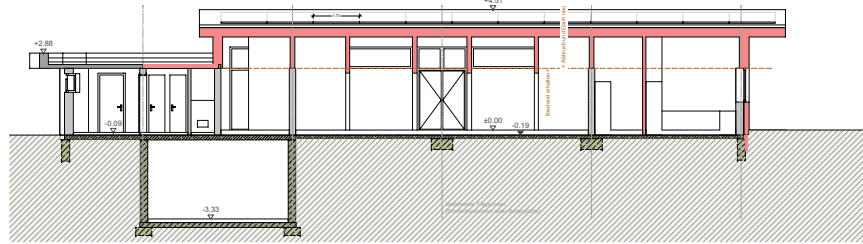

SCHNITT A-A M 1:100

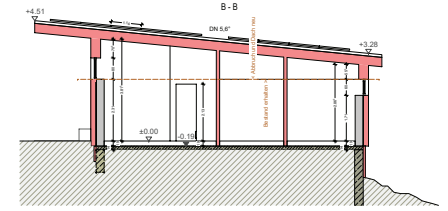

SCHNITT B-B M 1:100

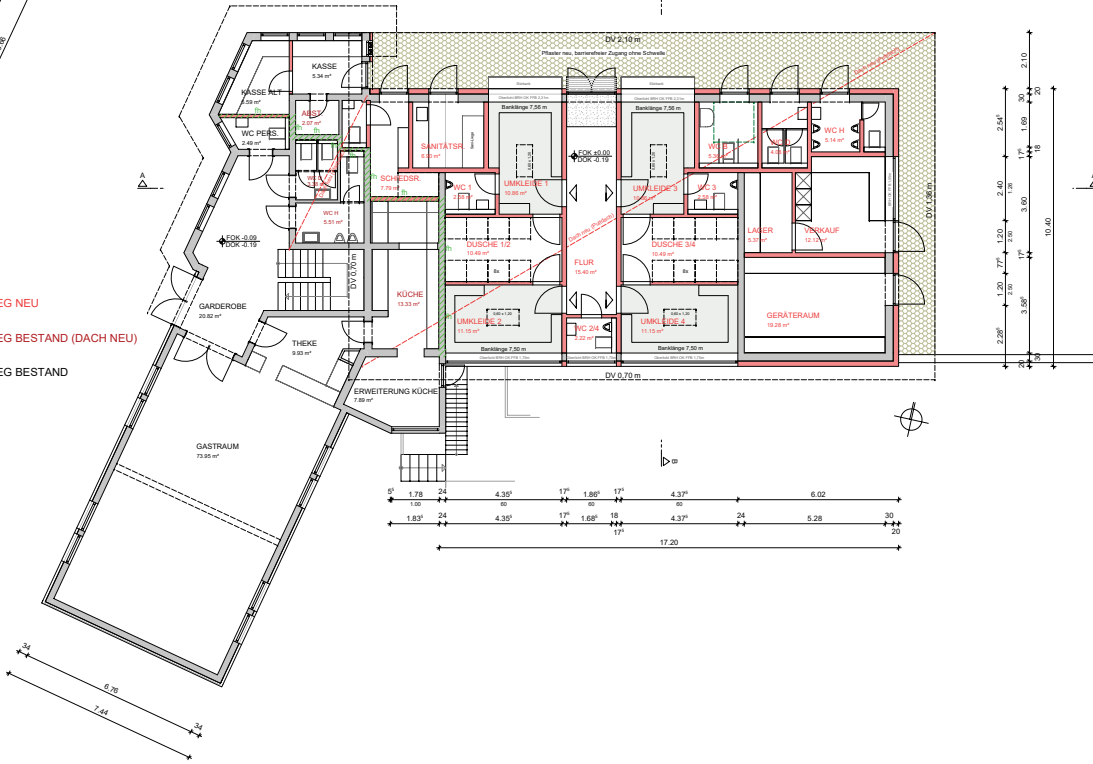
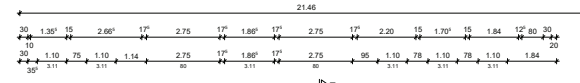

ÜBERSICHTSLAGEPLAN M 1:1.000



TEILABBRUCH UND WIEDERAUFBAU UMKLEIDEN  
SPORTANLAGE JAHNSTRASSE 2, 88267 VOGT

Bauvorhaben	SPORTANLAGE VOGT Projekt
Grundrisse + Schnitte	2313 - 3 Plan-Nr. 1:100 Maßstab
Genehmigungsplanung	04.09.2024 Datum DIN A1 Format
Gemeinde Vogt Kirchstraße 11 88267 Vogt	
Bauherr	
Dipl.-Ing. Sylvia Elison-Keib AKBW Riedisser-Ring 12 88353 Kisllegg	Architektur Elison office@architektur-elison.com T +49 7563 9149688
Planer	SE Entwurfsvorleger Unterschrift Entwurfsvorleger

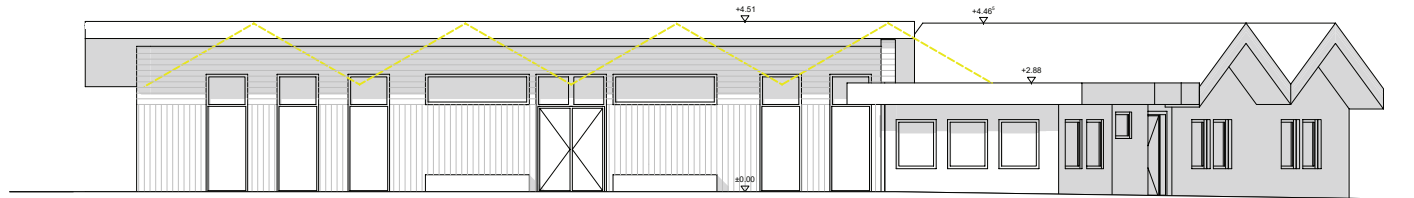

ANSICHT NORD M 1:100

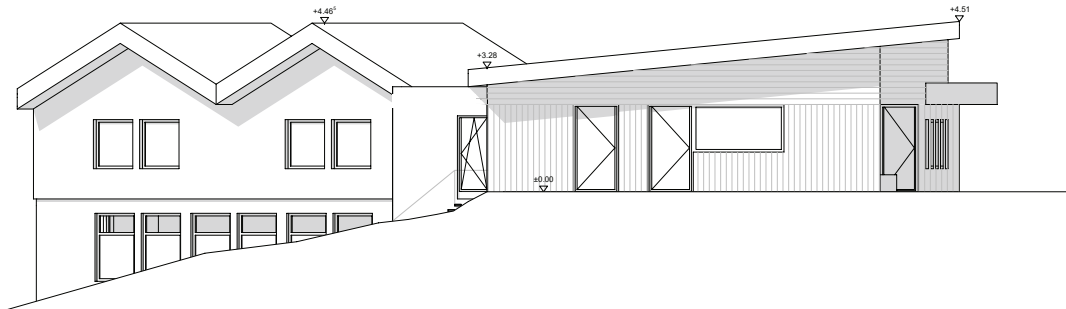

ANSICHT OST M 1:100

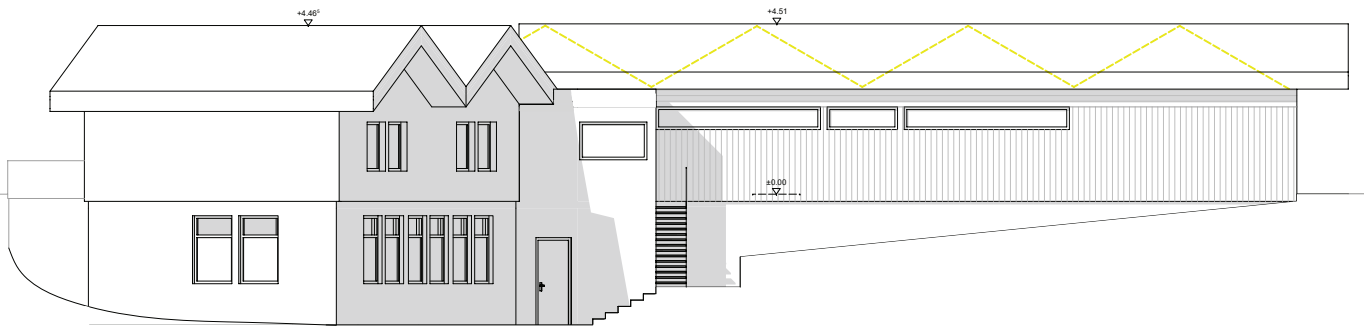

ANSICHT SÜD M 1:100

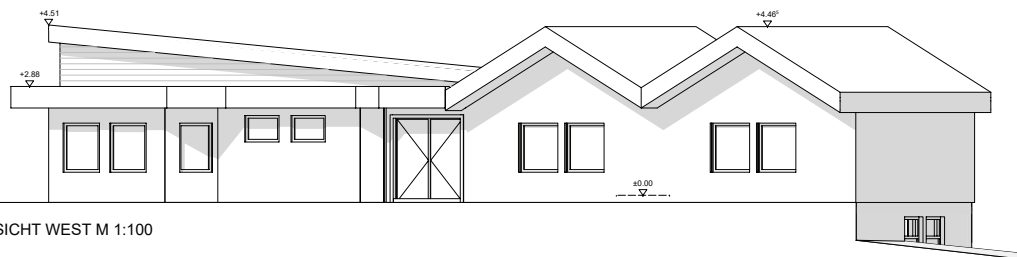

ANSICHT WEST M 1:100



ÜBERSICHTSLAGEPLAN M 1:1.000

- Legende
- Gebäude Bestand
  - Gebäude Neu
  - Abbruch

**TEILABBRUCH UND WIEDERAUFBAU UMKLEIDEN  
SPORTANLAGE JAHNSTRASSE 2, 88267 VOGT**

Bauvorhaben

SPORTANLAGE VOGT  
Projekt

ANSICHTEN

2313 - 4  
Plan-Nr.

Planinhalt

1:100  
Maßstab

GENEHMIGUNGSPLANUNG

04.09.2024  
Datum

Planungsstufe

DIN A2  
Format

Gemeinde Vogt  
Kirchstraße 11  
88267 Vogt

Bauherr

Dipl.Ing. Sylvia Elison-Keib AKBW  
Riedisser-Ring 12  
88353 Kisllegg

Planer

Architektur Elison  
office@architekturelison.com  
T +49 7563 9149688

SE  
Entwurfsverfasser

*S. Keib*  
Unterschrift Entwurfsverfasser